

FICHE IMMOBILIER D'ENTREPRISE N° IE 104

NATURE DE L'OFFRE

Local proposé : Terrain

Commune : Yzeure (03400)

Commentaire de localisation : Parcelle BN 235,
rue Contoux

Transaction proposée : Location

CARACTERISTIQUES TECHNIQUES

Superficie générale : 2500 m² constructible

Descriptif : terrain pour activité commerciale +
construction puis location

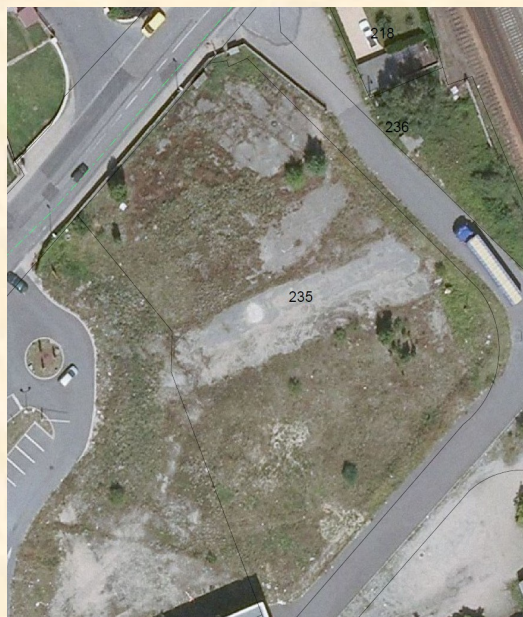

CONTACT

Service Développement Economique
Communauté d'agglomération de Moulins
8, place Maréchal de Lattre de Tassigny
BP 1625

03016 MOULINS Cedex

Tel : 04 70 48 54 90

Fax : 04 70 48 54 47

Mail : contact.agglo@agglo-moulins.fr